

Gastos por Comprobar:

Nombre: Fernando Félix Amaya

Comisión a: Cajeme, San Ignacio Río Muerto y Bäum, Sonora.

Período de: 13 y 14 de junio de 2024.

Oficio de Comisión:

ECOP-DV-1131/2024.

Cheque No. _____ de Fecha: _____

Importe \$ 1,000.00

Vehículo Asignado VB-71-398

Gastos Programados

Banco: Bencomer Cuenta: _____

\$ 1,000.00

Toda entrega por concepto de "Gastos a Comprobar" deberá quedar cubierta ante la Dirección General de Administración y Control Presupuestal, al siguiente día hábil de concluida la Comisión.

Firma de conformidad

SECRETARÍA DE LA CONTRALORIA GENERAL

2 al millar viáticos
Relación de documentación comprobatoria:

No.	Fecha	Factura	Prestador de Servicio/ Concepto	Importe
1	14/06/2024	509624627	Hospedaje	640.00
2	15/06/2024	175917806	Consumo	234.51
3	15/06/2024	175523569	Consumo, se tomó por \$125.49	125.49
4				
5				
6				
7				
8				
9				
10				
11				
12				
13				
14				
15				
16				
17				
18				
19				
20				

Subtotal Gastos \$ 1,000.00

Efectivo Devuelto \$ 0.00

Importe del Cheque \$ 1,000.00

SECRETARÍA DE LA CONTRALORIA GENERAL
Hermosillo, Sonora
05 JUL. 2024
DIRECCIÓN GENERAL DE ADMINISTRACIÓN Y CONTROL PRESUPUESTAL

Firma de Persona Comisionada

Firma de Recepción y Fecha

No. Carro:	
Gasolina:	2500 ⁰⁰
Casetas:	292 ⁰⁰
Otros:	
Total:	\$2,792 ⁰⁰
kilometraje	
Inicial:	167225
Entrega:	167873
Diferencia:	



SECRETARÍA DE LA
**CONTRALORÍA
GENERAL**
GOBIERNO
DE **SONORA**

Dirección General de Evaluación y Control de Obra Pública
Secretaría de la Contraloría General
Oficio: ECOP-DV-1131/2024.
Hermosillo, Sonora a 07 de junio de 2024.

Asunto: Se comisiona

ING. FERNANDO FÉLIX AMAYA.
Presente.-

Con fundamento en el Artículo 17, fracción I del Reglamento Interior de esta Secretaría, y en relación a las Cláusulas Primera, Segunda, Tercera y Sexta del contrato de Prestación de Servicios Profesionales por Honorarios suscrito entre la Secretaría con Usted, se le comisiona para que realice la verificación física de las obras anexas a este oficio, correspondientes al programa "FISE", las obras se encuentran ubicadas en los municipios de Cajeme, San Ignacio Río Muerto y Bácum, Sonora.

Dicha comisión comprende los días 13 y 14 de junio del año en curso, para lo cual dispondrá de 1 día de viático y 1 día de gastos de camino con cargo a los recursos del 2 al millar estatal, debiendo rendir un informe escrito con las conclusiones respectivas.

El recorrido se realizará en el vehículo Pick Up S10 con número de placas UY-4462-A, recorriendo 750 km de carretera pavimentada, cruzando 4 casetas de peaje, por lo que deberá coordinarse con el área respectiva para que el vehículo se le proporcione el día 13 de junio a partir de las 7:00 horas, entregándolo al término de la comisión, de acuerdo a las instrucciones giradas por esta unidad.

Agradeciendo su atención, me reitero a sus órdenes para cualquier duda o aclaración.

Atentamente



SECRETARÍA DE LA CONTRALORIA GENERAL
DIRECCIÓN GENERAL DE EVALUACIÓN
Y CONTROL DE OBRA PÚBLICA
HERMOSILLO, SONORA.

ING. VÍCTOR EFRAÍN FIGUEROA MIRANDA.
Director General.

C.c.p. Lic. David López Huguez. Director General de Administración y Control Presupuestal de la S.C.G. Presente.
Lic. Ángela Beatriz Beltrán Figueroa. Director de Recursos Financieros y Materiales. Presente.
Archivo
RGF/LMN/CGGV

Centro de Gobierno, Edificio Hermosillo, Segundo Nivel, Blvd. Paseo del Río y Galeana C.P. 83280,
Hermosillo, Sonora, Teléfono (662) 217 1885, (662) 217 2517.
www.sonora.gob.mx





SECRETARÍA DE LA
**CONTRALORÍA
GENERAL**
GOBIERNO
DE **SONORA**

**SOLICITUD DE GASTOS DE VIÁTICOS
(GASTOS A COMPROBAR)**

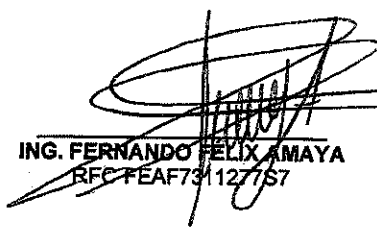
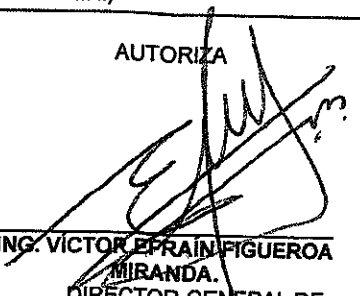
FECHA: 07 de junio de 2024.		CLAVES PRESUPUESTARIAS: 1060000900 1304E103O02133A1 375011 2411EM1300 1060000900 1304E103O02133A1 375021 2411EM1300	
ADSCRIPCIÓN: Secretaría de la Contraloría General			
UNIDAD RESPONSABLE: 1060000900 Dirección General de Evaluación y Control de Obra Pública			
UNIDAD EJECUTORA: 1304E103O02133A1 FISCAL.CTRL.EVAL.GEST.P.			
NOMBRE DEL PRESTADOR DE SERVICIOS PROFESIONALES COMISIONADO: Ing. Fernando Félix Amaya			
PUESTO FUNCIONAL: Honorarios.			
DESTINO: Cajeme, San Ignacio Rio Muerto y Bácum, Sonora.			
MOTIVO: Se le comisiona para que realice la verificación física de las obras anexas a este oficio, correspondientes al programa "FISE", las obras se encuentran ubicadas en los municipios de Cajeme, San Ignacio Rio Muerto y Bácum, Sonora. Según oficio de comisión No. ECOP-DV-1131/2024.			
PERIODO DE LA COMISIÓN: 13 y 14 de junio de 2024.		POR INSTRUCCIONES DE: Ing. Víctor Efraín Figueroa Miranda. Director General de Evaluación y Control de Obra Pública.	
NÚMERO DE DÍAS	COSTO POR DÍA	TOTAL POR DÍA	
Viatico: 1 día	\$ 700.00	\$ 700.00	
Gastos de camino: 1 día	\$ 300.00	\$ 300.00	
SUMA TOTAL:		\$ 1,000.00	
OBSERVACIONES: Con cargo a los recursos del 2 al millar estatal.			
RECIBÍ DE LA CAJA DE GOBIERNO LA CANTIDAD DE: \$ 1,000.00 (mil pesos 00/100 M.N.)			
PERSONAL COMISIONADO  ING. FERNANDO FÉLIX AMAYA RFC FEAF73127757	SOLICITA - RECIBE LIC. DAVID LOPEZ HUGUEZ DIRECTOR GENERAL DE ADMINISTRACIÓN Y CONTROL PRESUPUESTAL	AUTORIZA  ING. VÍCTOR EFRAÍN FIGUEROA MIRANDA. DIRECTOR GENERAL DE EVALUACIÓN Y CONTROL DE OBRA PÚBLICA.	

ANEXO AL OFICIO ECOP-DV-1131/2024.

DIAS DE VERIFICACION	OBRA	CONTRATO	MUNICIPIO	LOCALIDAD	PROGRAMA
13 al 14 de junio 2024	C-00075/0868 CONSTRUCCIÓN DE BAÑOS CON DESCARGA DOMICILIARIA, EN VARIAS LOCALIDADES DEL MUNICIPIO DE CAJEME.	SEDESSON-FISE-2023-006	CAJEME	VARIAS	FISE
	C-00075/0875 CONSTRUCCIÓN DE BAÑOS CON DESCARGA DOMICILIARIA EN BAHÍA DE LOBOS MUNICIPIO DE SAN IGNACIO RÍO MUERTO.	SEDESSON-FISE-2023-019	SAN IGNACIO RÍO MUERTO	BAHIA DE LOBOS	
	C-00075/0879 CONSTRUCCIÓN DE CUARTO-DORMITORIO, EN VARIAS LOCALIDADES DEL MUNICIPIO DE BÁCUM.		BACUM	VARIAS	

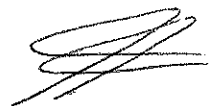



SECRETARÍA DE LA
**CONTRALORÍA
GENERAL**
GOBIERNO
DEL **SONORA**

Dirección General de Evaluación y Control de Obra Pública.
Memorándum No.233/2024.
Hermosillo, Sonora, a 11 de junio de 2024.

PARA: LIC. DAVID LOPEZ HUGUEZ.
Director General de Administración y Control Presupuestal.

DE: ING. VÍCTOR EFRAÍN FIGUEROA MIRANDA.
Director General de Evaluación y Control de Obra Pública.

En alcance al oficio No. ECOP-DV-1131/2024 a nombre del Ing. Fernando Félix Amaya, hago de su conocimiento que, se requirió hacer cambio de la unidad Pick Up S10 con placas No. UY-4462-A, por la unidad Toyota Hilux con placas No. VB-71-398.

Sin otro particular por el momento, reciba un cordial saludo.

ATENTAMENTE.



SECRETARÍA DE LA CONTRALORIA GENERAL
DIRECCIÓN GENERAL DE EVALUACIÓN
Y CONTROL DE OBRA PÚBLICA
HERMOSILLO, SONORA.

C.c.p. Minutario.
LMN/CGGV

LMN

Centro de Gobierno, Edificio Hermosillo, Segundo Nivel, Blvd. Paseo del Río y Galeana C.P. 83280,
Hermosillo, Sonora, Teléfono (662) 217 1885, (662) 217 2517.
www.sonora.gob.mx

Ing. Víctor Efraín Figueroa Miranda
Director General.

En cumplimiento a lo dispuesto en el oficio de comisión No. ECOP-DV-1131/2024, con fecha del 07 de Junio del 2024, se me comisiona para que efectúe la verificación física de las obras anexadas a este oficio, las obras se encuentran ubicadas en los municipios de CAJEME, SAN IGNACIO RIO MUERTO Y BACUM, Sonora, en el Estado de Sonora.

A continuación, se hace un desglose de las actividades realizadas:

Del 13 al 14 de Junio del 2024, se realizó el traslado al Municipio de CAJEME, SAN IGNACIO RIO MUERTO Y BACUM, Sonora. Para la inspección física de las obras que corresponden al programa "FISE", en CAJEME, SAN IGNACIO RIO MUERTO Y BACUM, SONORA, con un programa de recurso "RECURSOS del 2 al MILLAR ESTATAL", como se especifica a continuación:

**BAHIA DE LOBOS,
SONORA**

"Construcción de baños con descarga domiciliaria en Bahía de Lobos, Municipio de San Ignacio Río Muerto, Sonora".

BACUM, SONORA

"Construcción de Cuarto – Dormitorio, en varias localidades del municipio de BÁCUM, Sonora

CAJEME SONORA

"Construcción de Baños con descarga Domiciliaria, en varias Localidades del Municipio de Cajeme, Sonora".

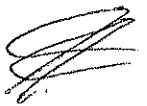
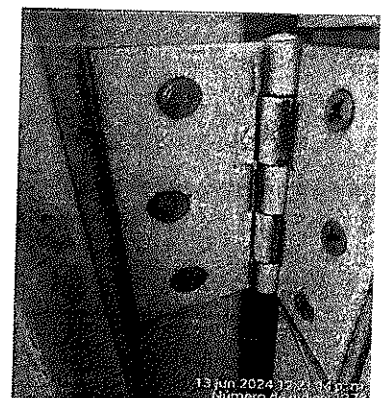
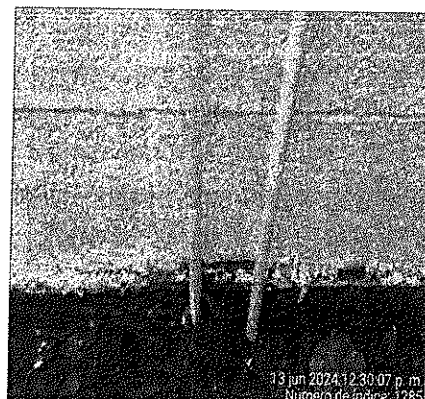

Vista del Baño, el mal acabado en el detalle de pintura y chilillo con clavos en la bisagras de la puerta, esto en la obras de Bahía de Lobos, en el estado de sonora.



Vista del Cuarto Dormitorio y detalle del mal perfilado en ventana, en San José de BÁCUM, Son.

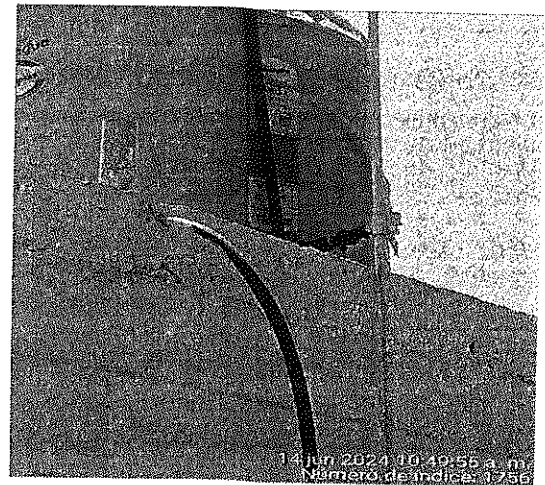
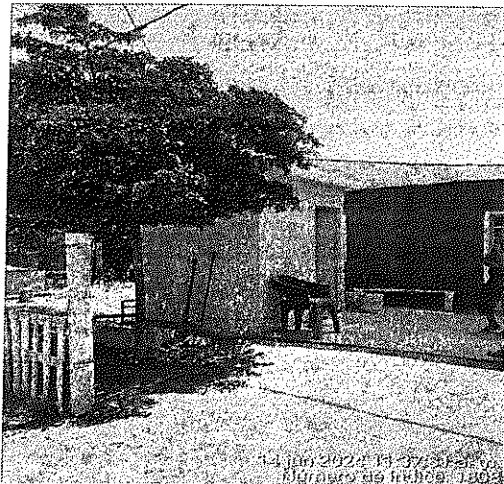

Vista del Baño con su descarga domiciliar y además nos encontramos con un fuga de agua, por falta de válvula check, en varias localidad del municipio de Cajeme, estado de sonora.

habiéndose concluido las actividades de verificación física de las obras, se realizó traslado a la ciudad de Hermosillo, Sonora.

Se anexa copia de oficio de comisión:

ATENTAMENTE

ING. FERNANDO FELIX AMAYA.

Asesor Técnico.

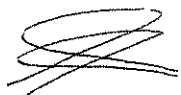

HOTEL HACIENDA NAINARI

ALMA RUTH ORDUÑO RAMSBURGH

GUERRERO 2007 E PTE. C.P. 85130 COL. BELLAVISTA CD.

R.F.C.: OURA8101238L8



Lugar de expedición 85130

Tipo Documento I Ingreso

Fecha y Hora de Emisión 14/06/2024 08:31:58 AM

Folio Fiscal	9feac120-1b2e-47be-8de1-635bce461f86
No. de Serie del Certificado del SAT	00001000000509846663
Fecha y hora de Certificación	2024-06-14T09:31:59
No. de Serie del Certificado del CSD	00001000000509624627

Receptor

GOBIERNO DEL ESTADO DE SONORA

R.F.C.: GES790913CT0

C.P.: 83260

Régimen fiscal: 603 Personas Morales con Fines no Lucrativos

Folio Interno E-000023228

Habitación 0203

Página 1 de 1

Clave ProdServ	Clave Unidad	Cantidad	Número de Identificación	Impuesto	Tipo Factor	Tasa o Cuota	Descripción	Valor Unitario	Importe
90111800	E48	No aplica	001	1 002-	86.05	Tasa 0.16	Hospedaje 13/06/2024	537.82	537.82

Son Seiscientos cuarenta Pesos 00/100 M.N.

SubTotal	537.82
I.S.H. 3%	16.13
I.V.A. 16%	86.05
Ret. IVA 0%	0.00
Total	640.00
Propinas	0.00
Gran Total	640.00

Recepcionista: MARA PATRICIA

Sello Digital del CFDI

MS04NYI9idRrIExpje+BZWIRX3TAys2cvunQ9jvbV+xxp/1pXeiGYqy3LnnwNeD3aK7KgmBXe10Viumm3HYBTa1ZVXEQWz2c/L0tIFMQ7Y1dGVw4FdTmEXqfP1RvMaB77FJyvTbemdZ+0Cix6r3So3lztJbBdMXu1P1E9sjo4d0/Ci0po+2M8wg/gJ00T2bpfYFkc1EW4LdwExofgOQ0SeJ0jgr6ivDinkv2ZM6vR7ISlpreWcsGtrQifxM9mBDvnpcc/7KcQsQfMT4OawWbMOCTGSJZu581xqik2+Deczb8aaxRaOfmwdCF7e6JXOB6aZTJxGQIKYRclw==

Sello del SAT

KTbfWOUkLxkijLtnJ3N5XIRsPh2Nnc8MZAe/1SLVH8wDCCTXdOnA9PJ5qoyRPyj7QxhTPzmsU+qcCE2iaBmrEzpQ1siTuLCA+sVXRnVRLSyCqN5k2kHux2muynhChyyYyIk+RayNymxhKoKbkC1HmJRwfUQzntJhxyNjvPcq/a3das/4G1Gdrn3y08Q0mZGULusJHTkRFBsSu7/TTxPVPzW+OJ57JzyCS6sWYhXwnwFjtAXfWRamQ04XmbDT3c6GY6vOIMDemCYN9K04WxI5uKnE1q/uBGqD3ZK84EdAh9ziv6qQc0M9LH5rXk60xAe1WeGrAsKA==

Cadena Original del complemento de certificación digital del SAT

[1.1]9feac120-1b2e-47be-8de1-635bce461f86[2024-06-14T09:31:59]BMS04NYI9idRrIExpje+BZWIRX3TAys2cvunQ9jvbV+xxp/1pXeiGYqy3LnnwNeD3aK7KgmBXe10Viumm3HYBTa1ZVXEQWz2c/L0tIFMQ7Y1dGVw4FdTmEXqfP1RvMaB77FJyvTbemdZ+0Cix6r3So3lztJbBdMXu1P1E9sjo4d0wCi0po+2M8wg/gJ00T2bpfYFkc1EW4LdwExofgOQ0SeJ0jgr6ivDinkv2ZM6vR7ISlpreWcsGtrQifxM9mBDvnpcc/7KcQsQfMT4OawWbMOCTGSJZu581xqik2+Deczb8aaxRaOfmwdCF7e6JXOB6aZTJxGQIKYRclw==00000509846663]

Régimen Fiscal	612-Personas Físicas con Actividades Empresariales y Profesionales
Forma de Pago	28-Tarjeta de débito
Método de Pago	PUE-Pago en una sola exhibición
Uso CFDI	G03-Gastos en general
RfcProvCertif	LSO1306189R5

Moneda MXN - Pesos Mexicanos

Este documento es una representación impresa de un CFDI

Cfdi 4.0

DEBEREMOS Y PAGAREMOS EN FORMA INCONDICIONAL POR ESTE PAGARE EL DIA 14/06/2024

A LA ORDEN DE ALMA RUTH ORDUÑO RAMSBURGH

POR LA CANTIDAD DE:

640.00

Son Seiscientos cuarenta Pesos 00/100 M.N.

VALOR QUE RECIBIMOS A NUESTRA ENTERA SATISFACCION EN: CD. OBREGON, SONORA

SI NO FUERA PUNTUALMENTE CUBIERTO EL VALOR DE ESTE DOCUMENTO EXPRESA, PAGAREMOS ADEMAS DE TODA CLASE DE GASTOS DE COBROS, INTERESES A RAZON DE % MENSUAL SIN QUE POR ESTO SE CONCIERE PRORROGADO EL PLAZO FIJADO POR EL CUMPLIMIENTO DE ESTA OBLIGACION. CD. OBREGON, SONORA a 14/06/2024

NOMBRE: GOBIERNO DEL ESTADO DE SONORA

DIRECCION: Col.

POBLACION: C.P.83260

ESTE PAGARE AMPARA LA FACTURA NUM.

E-000023228

9feac120-1b2e-47be-8de1-635bce461f86

Firma

```

<?xml version="1.0" encoding="UTF-8"?>
<cfdi:Comprobante TipoDeComprobante="I" LugarExpedicion="85130" Exportacion="01" MetodoPago="PUE" Total="640.00" Moneda="MXN" SubTotal="537.82"
CondicionesDePago="Contado"
Certificado="MHF5zCCA8+gAwIBAgIUMDAwMDEwMDAwMDA1MDk2MjQ2MjcwDQYJKoZIhvcNAQELBQAwggGEMSAwHgYDVQQDDbBVVRPUkIEQ1
Sello="BMS04NYI9idRrIExpje+BZWtRX3TAys2cvunQ9jvbV+xxp/1pXeiGYqy3LnnwNeD3aK7KgmBXe10Viumm3HYBTa1ZVXEeq0Wz2c/LOrFMQ7Y1dGVw4
NoCertificado="00001000000509624627" FormaPago="28" Fecha="2024-06-14T08:31:58" Folio="000023228" Serie="E" Version="4.0"
xmlns:pago20="http://www.sat.gob.mx/Pagos20" xmlns:implocal="http://www.sat.gob.mx/implocal" xmlns:cfdi="http://www.sat.gob.mx/cfd/4"
xmlns:xsi="http://www.w3.org/2001/XMLSchema-instance" xsi:schemaLocation="http://www.sat.gob.mx/cfd/4 http://www.sat.gob.mx/sitio_internet/cfd/4/cfdv40.xsd
http://www.sat.gob.mx/implocal http://www.sat.gob.mx/sitio_internet/cfd/implocal/implocal.xsd http://www.sat.gob.mx/Pagos20
http://www.sat.gob.mx/sitio_internet/cfd/Pagos/Pagos20.xsd">
  <cfdi:Emisor Rfc="OURA8101238L8" Nombre="ALMA RUTH ORDUÑO RAMSBURGH" RegimenFiscal="612"/>
  <cfdi:Receptor Rfc="GES790913CT0" Nombre="GOBIERNO DEL ESTADO DE SONORA" DomicilioFiscalReceptor="83260" RegimenFiscalReceptor="603"
  UsoCFDI="G03"/>
  - <cfdi:Conceptos>
    - <cfdi:Concepto ClaveUnidad="E48" ClaveProdServ="90111800" Importe="537.82" ValorUnitario="537.82" Unidad="No aplica" Descripcion="Hospedaje
    13/06/2024" Noidentificacion="001" Cantidad="1.00" ObjetoImp="02">
      - <cfdi:Impuestos>
        - <cfdi:Traslados>
          <cfdi:Traslado Importe="86.05" Base="537.82" Impuesto="002" TipoFactor="Tasa" TasaOCuota="0.160000"/>
        </cfdi:Traslados>
      </cfdi:Impuestos>
    </cfdi:Concepto>
  </cfdi:Conceptos>
  - <cfdi:Impuestos TotalImpuestosTrasladados="86.05">
    - <cfdi:Traslados>
      <cfdi:Traslado Importe="86.05" Base="537.82" Impuesto="002" TipoFactor="Tasa" TasaOCuota="0.160000"/>
    </cfdi:Traslados>
  </cfdi:Impuestos>
  - <cfdi:Complemento>
    - <implocal:ImpuestosLocales TotaldeTraslados="16.13" TotaldeRetenciones="0.00" version="1.0">
      <implocal:TrasladosLocales Importe="16.13" TasadeTraslado="0.03" ImplOcTrasladado="ISH"/>
    </implocal:ImpuestosLocales>
    <tfd:TimbreFiscalDigital Version="1.1" xsi:schemaLocation="http://www.sat.gob.mx/TimbreFiscalDigital
    http://www.sat.gob.mx/sitio_internet/cfd/TimbreFiscalDigital/TimbreFiscalDigitalv11.xsd" RfcProvCertif="LSO1306189R5"
    SelloSAT="XKtbfWOnkILxkljkLtnj3N5XIRsFh2Nnc8MZAe/ISLVH8wDCCTXdOnA9PJ5qoyRPylj7QxhTPzmsU+qcCE2iaBmjrEzpQIsiTuLCA+
    NoCertificadoSAT="00001000000509846663"
    SelloCFD="BMS04NYI9idRrIExpje+BZWtRX3TAys2cvunQ9jvbV+xxp/1pXeiGYqy3LnnwNeD3aK7KgmBXe10Viumm3HYBTa1ZVXEeq0Wz2c/LO
    FechaTimbrado="2024-06-14T09:31:59" UUID="9feac120-1b2e-47be-8de1-635bce461f86" xmlns:tfd="http://www.sat.gob.mx/TimbreFiscalDigital"/>
  </cfdi:Complemento>
</cfdi:Comprobante>

```





Verificación de comprobantes fiscales digitales por internet

RFC del emisor	Nombre o razón social del emisor	RFC del receptor	Nombre o razón social del receptor
OURA8101238L8	ALMA RUTH ORDUÑO RAMSBURGH	GES790913CT0	GOBIERNO DEL ESTADO DE SONORA
Folio fiscal	Fecha de expedición	Fecha certificación SAT	PAC que certificó
9FEAC120-1B2E-47BE-8DE1-635BCE461F86	2024-06-14T08:31:58	2024-06-14T09:31:59	LSO1306189R5
Total del CFDI	Efecto del comprobante	Estado CFDI	Estatus de cancelación
\$640.00	Ingreso	Vigente	Cancelable sin aceptación

Imprimir



CADENA COMERCIAL OXXO
R.F.C. CCO8605231N4

Lugar de Expedición
CP: 85510

Factura: 2211457240615175917606

Régimen Fiscal:

623 - Opcional para Grupos de Sociedades

Folio Fiscal:

69062d50-d560-4f9d-b838-00a3778e405f

Número del serie CSD del SAT: 00001000000505750848

Número del serie CSD del emisor: 00001000000506772672

Serie: 100BR

Tipo de Comprobante: I - Ingreso

Exportación: 01 - No Aplica

Fecha de emisión: 2024-06-15T10:59:17

Fecha de certificación: 2024-06-15T11:59:18

Facturado a: GOBIERNO DEL ESTADO DE SONORA
Dirección: DR. PALIZA Y COMONFORT
Delegación/Municipio: HERMOSILLO
RFC: GES790913CTO
Régimen Fiscal: 603 - Personas Morales con Fines no Lucrativos
C.P : 83260
Colonia: CENTENARIO
Estado: SONORA
Uso CFDI: G03 - Gastos en general

Cantidad	Clave ID	Artículo	Precio Unitario	Impuesto	Importe	ObjetoImp
2.00 EA	50161800	BOTTLE POP 31G	40.74	6.52	81.48	02
1.00 EA	50192100	RANCHERITOS 145GR	49.07	3.93	49.07	02
1.00 EA	50131701	YOG LALA BEB FRESA 220 GR	17.00	0.00	17.00	02
1.00 EA	50192701	SANDWICH LONCHIBON DOBLE FIBRA 187G	41.81	6.69	41.81	02
1.00 EA	50202302	BOLSA DE HIELO KEFRIOS 2.5 KG	28.00	0.00	28.00	02

PUE - Pago en una sola exhibición	SUBTOTAL	217.37
Forma de Pago	TASA IVA 0 %	0.00
28 - Tarjeta de débito	TASA IEPS 8 %	10.45
	TASA IVA 16 %	6.69
	TOTAL	234.51



Sello digital del SAT

TdZ.XrqbhDH6UIPMPTgMEG4RAlyTThzQoxS6KEd9nIfTzHjkPOnkvRjfChANT16JC3jb6kL0FXFNGJNeKttV7O1/Bqxky9IF0QEjeLFZ
IBVhZeGn5Gi9SF9qNiwsz1RmxS4VczjxESyehJdqXdxupU7D1+LDe2RD0T25JlgIkFPdR98omxXQmLmjQXOEbn2dDMJkIKD7
pa16BzzckH120GEH+BnGla8xRY6mI3Gk19HFuSmetqLDs3I1yhKWQdosqvDaIWD0Pq9OI4nU6iFVwvTSgAp5zfLSueDP2DoF
BAluX6wc0BcbpGBNi2GZDhID7wqRQI9idFi0oD58R0Fw==

Sello digital del SAT

rEU+mmzR1kc47tloh/aotH0PyZWhLlaHmwDr447OIh0HEgP5P1cX4gceCAWvSrQ99H8ojO/hZ1wUcP63A2AoI3LzKNPSdjGs
7BdIX1jXSiSLuqzbSQWMyij5ZjhGmJdzyRotIGSSeA8F7uwigTVkFOoZR0S0xjGYaKQZE6VMwAuD/oYEJQVucBR+i4WkQeY5aFKh
DUMYfSzfmi9UWjQcutnX4qLdCAxLuRcv166DN1ETLSYhMBg/HWc78x4XP3NmdJf3JPQwVwV00RbXWCBZArmW3jIwEza
CYNnXyYbd7xdM1SZvbsulZ7JN1SfawRhEUzjF+QT87FVImA==

Cadena Original

[[1.1|69062d50-d560-4f9d-b838-00a3778e405f|2024-06-15T11:59:18|AUR100128NN3|TdZ.XrqbhDH6UIPMPTgMEG4RAlyTThzQoxS6KEd9nIfTzHjkPOnkvRjfChANT16JC3jb6kL0FXFNGJNeKttV7O1/Bqxky9IF0QEjeLFZIBVhZeGn5Gi9SF9qNiwsz1RmxS4VczjxESyehJdqXdxupU7D1+LDe2RD0T25JlgIkFPdR98omxXQmLmjQXOEbn2dDMJkIKD7pa16BzzckH120GEH+BnGla8xRY6mI3Gk19HFuSmetqLDs3I1yhKWQdosqvDaIWD0Pq9OI4nU6iFVwvTSgAp5zfLSueDP2DoFBAluX6wc0BcbpGBNi2GZDhID7wqRQI9idFi0oD58R0Fw==|00001000000505750848|]]

*Este documento es una representación impresa de un CFDI.

file:///C:/Users/FERNANDA/Downloads/FACTURA_1718474373704_22114572406151... 17/06/2024

</cfdi:Addenda>
</cfdi:Comprobante>

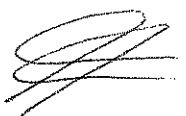



Verificación de comprobantes fiscales digitales por internet

RFC del emisor	Nombre o razón social del emisor	RFC del receptor	Nombre o razón social del receptor
CCO8605231N4	CADENA COMERCIAL OXXO	GES790913CT0	GOBIERNO DEL ESTADO DE SONORA
Folio fiscal	Fecha de expedición	Fecha certificación SAT	PAC que certificó
69062D50-D560-4F9D-B838-00A3778E405F	2024-06-15T10:59:17	2024-06-15T11:59:18	AUR100128NN3
Total del CFDI	Efecto del comprobante	Estado CFDI	Estatus de cancelación
\$234.51	Ingreso	Vigente	Cancelable sin aceptación

Imprimir

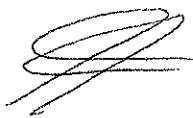



CADENA COMERCIAL OXO
R.F.C. CC08605231N4

Lugar de Expedición
CP: 85275

Factura: 2226590240615175523569

Régimen Fiscal:

623 - Opcional para Grupos de Sociedades

Folio Fiscal:

184e06a8-33dc-44b4-b324-967795dd4309

Número del serie CSD del SAT: 00001000000505750848

Número del serie CSD del emisor: 00001000000506772672

Serie: 100BR

Tipo de Comprobante: I - Ingreso

Exportación: 01 - No Aplica

Fecha de emisión: 2024-06-15T10:55:23

Fecha de certificación: 2024-06-15T11:55:24

Facturado a: GOBIERNO DEL ESTADO DE SONORA

Dirección: COMONFORT Y DR. PALIZA

Delegación/Municipio: HERMOSILLO

RFC: GES790913CT0

Régimen Fiscal: 603 - Personas Morales con Fines no Lucrativos

C.P : 83260

Colonia: CENTENARIO

Estado: SONORA

Uso CFDI: G03 - Gastos en general

Cantidad	Clave ID	Artículo	Precio Unitario	Impuesto	Importe	ObjetoImp
2.00 EA	50181900	VUALA SWCH ROLL 32G	5.56	0.89	11.11	02
1.00 EA	50192100	PAKETAXO MEZCLADITO 265G	54.63	4.37	54.63	02
1.00 EA	50202306	REFresco COCA-COLA 3 LT BOTELLA NO RETORNABLE COLA	42.24	6.76	42.24	02
2.00 EA	50181905	OREO 10PZ 114G	13.89	2.22	27.78	02

PUE - Pago en una sola exhibición

Forma de Pago

01 - Efectivo

SUBTOTAL

TASA IVA 0 %

TASA IEPS 8 %

TASA IVA 16 %

TOTAL

135.76

0.00

7.48

6.76

150.00



Sello digital del SAT

SYV/mqIXUGdtn76FjVNdTtkc0pMaBbHrL3fh0uSfKj4Hdii7Ull/MqkSF0Stf3/M5rtJkYHWKcyCis32ar1vmO2Ur0mIsH5sIYqqKAMxeMricUf8nZIsWFXIDBIARKfNpcezK6heuxON2YWSGbpPfvclpL+afXKHnB2ynUzL08IMUfQIPKzs91XY9H4TM9NFnjOz/nKaU892RNEKZjm01BKgj1s8qWduPTmVBvvaJt8C+vEWDeA+jusaFlp76EHsbsEbADxdmjqj7EZsQr/SOubiyYmFLUEXpNamBV0oIjWUjXaHitSjy+eiAjjAdL26IsxKXizKyIV5EILcuA==

Sello digital del SAT

xMs1hjUAUIX6VoUXxTNN4xcuKzyHzAilKzfrY2yPyoFma98WpMRA2VRzegnt1uce3GEj8nSbq/W8PULeMOl/B3h8nI4SJWXBBdTsHcz3U+VOKdlyghj9haY/S8og368KJmXWLxzdMELjGjAyMg3CtjkEqa4vqsJuz9hjNgy8WJEFvrzfmXcoR4/Y4ONPtGVvu+U9bNrds/xlIIPBhExwx//eFPgpTnOaG8yQgLN4RKK32TCuZCTIQuepaPMWHDzwXf5uj3OKnjaajir62PYC2fIDMbcz6JlmIO+xwBONIGOjSkpMwA0EQAdhRTIOAkLa6qTTTjHceGyQHg==

Cadena Original

||1.1|184e06a8-33dc-44b4-b324-967795dd4309|2024-06-

15T11:55:24|AUR100128NN3|SYV/mqIXUGdtn76FjVNdTtkc0pMaBbHrL3fh0uSfKj4Hdii7Ull/MqkSF0Stf3/M5rtJkYHWKcyCis32ar1vmO2Ur0mIsH5sIYqqKAMxeMricUf8nZIsWFXIDBIARKfNpcezK6heuxON2YWSGbpPfvclpL+afXKHnB2ynUzL08IMUfQIPKzs91XY9H4TM9NFnjOz/nKaU892RNEKZjm01BKgj1s8qWduPTmVBvvaJt8C+vEWDeA+jusaFlp76EHsbsEbADxdmjqj7EZsQr/SOubiyYmFLUEXpNamBV0oIjWUjXaHitSjy+eiAjjAdL26IsxKXizKyIV5EILcuA==|00001000000505750848||

*Este documento es una representación impresa de un CFDI.

```

<?xml version="1.0" encoding="UTF-8"?>
<cfdi:Comprobante LugarExpedicion="85275" MetodoPago="PUE" TipoDeComprobante="I" Total="150.00" Moneda="MXN" SubTotal="135.76"
Certificado="MIHGCJCCA/KgAwIBAgIUMDAwMDEwMDAwMDA1MDY3NzI2NzlwDQYJKoZIhvcNAQELBQAwggGEMSAwHgYDVQQDBdBVVRPUKIEQU
NoCertificado="00001000000506772672" FormaPago="01"
Sello="SYV/mqIXUGdtN76FjVNidTlkc0pMaBbHrL3f0uSfKi4Hdii7U1I/MqkSF0Stf3/M5rtJlkYHWKcyCis32ar1vmO2Ur0mIsH5slYqqKAMxeMrIcU8nZIsWEX
Exportacion="01" Fecha="2024-06-15T10:55:23" Folio="2226590240615175523569" Serie="100BR" Version="4.0" xsi:schemaLocation="http://www.sat.gob.mx/cfd/4
http://www.sat.gob.mx/sitio_internet/cfd/4/cfdv40.xsd" xmlns:xsi="http://www.w3.org/2001/XMLSchema-instance" xmlns:cfdi="http://www.sat.gob.mx/cfd/4">
  <cfdi:Emisor RegimenFiscal="623" Rfc="CCO8605231N4" Nombre="CADENA COMERCIAL OXXO"/>
  <cfdi:Receptor Rfc="GES790913CT0" Nombre="GOBIERNO DEL ESTADO DE SONORA" RegimenFiscalReceptor="603" DomicilioFiscalReceptor="83260"
  UsoCFDI="G03"/>
  - <cfdi:Conceptos>
    - <cfdi:Concepto ObjetoImp="02" Importe="11.11111" ValorUnitario="5.555556" Descripcion="VUALA SWICH ROLL 32G" Unidad="EA"
      ClaveUnidad="EA" Cantidad="2.00" Nodentificacion="7500464333810" ClaveProdServ="50181900">
      - <cfdi:Impuestos>
        - <cfdi:Traslados>
          <cfdi:Traslado Importe="0.00" TasaOCuota="0.000000" TipoFactor="Tasa" Impuesto="002" Base="12.00"/>
          <cfdi:Traslado Importe="0.89" TasaOCuota="0.080000" TipoFactor="Tasa" Impuesto="003" Base="11.11"/>
        </cfdi:Traslados>
      </cfdi:Impuestos>
    </cfdi:Concepto>
    - <cfdi:Concepto ObjetoImp="02" Importe="54.62963" ValorUnitario="54.62963" Descripcion="PAKETAXO MEZCLADITO 265G" Unidad="EA"
      ClaveUnidad="EA" Cantidad="1.00" Nodentificacion="7501011154902" ClaveProdServ="50192100">
      - <cfdi:Impuestos>
        - <cfdi:Traslados>
          <cfdi:Traslado Importe="0.00" TasaOCuota="0.000000" TipoFactor="Tasa" Impuesto="002" Base="59.00"/>
          <cfdi:Traslado Importe="4.37" TasaOCuota="0.080000" TipoFactor="Tasa" Impuesto="003" Base="54.63"/>
        </cfdi:Traslados>
      </cfdi:Impuestos>
    </cfdi:Concepto>
    - <cfdi:Concepto ObjetoImp="02" Importe="42.241379" ValorUnitario="42.241379" Descripcion="REFRESCO COCA-COLA 3 LT BOTELLA NO
      RETORNABLE COLA" Unidad="EA" ClaveUnidad="EA" Cantidad="1.00" Nodentificacion="7501055304745" ClaveProdServ="50202306">
      - <cfdi:Impuestos>
        - <cfdi:Traslados>
          <cfdi:Traslado Importe="6.76" TasaOCuota="0.160000" TipoFactor="Tasa" Impuesto="002" Base="42.24"/>
        </cfdi:Traslados>
      </cfdi:Impuestos>
    </cfdi:Concepto>
    - <cfdi:Concepto ObjetoImp="02" Importe="27.777778" ValorUnitario="13.888889" Descripcion="OREO 10PZ 114G" Unidad="EA" ClaveUnidad="EA"
      Cantidad="2.00" Nodentificacion="7622210833662" ClaveProdServ="50181905">
      - <cfdi:Impuestos>
        - <cfdi:Traslados>
          <cfdi:Traslado Importe="0.00" TasaOCuota="0.000000" TipoFactor="Tasa" Impuesto="002" Base="30.00"/>
          <cfdi:Traslado Importe="2.22" TasaOCuota="0.080000" TipoFactor="Tasa" Impuesto="003" Base="27.78"/>
        </cfdi:Traslados>
      </cfdi:Impuestos>
    </cfdi:Concepto>
  </cfdi:Conceptos>
  - <cfdi:Impuestos TotalImpuestosTrasladados="14.24">
    - <cfdi:Traslados>
      <cfdi:Traslado Importe="0.00" TasaOCuota="0.000000" TipoFactor="Tasa" Impuesto="002" Base="101.00"/>
      <cfdi:Traslado Importe="7.48" TasaOCuota="0.080000" TipoFactor="Tasa" Impuesto="003" Base="93.52"/>
      <cfdi:Traslado Importe="6.76" TasaOCuota="0.160000" TipoFactor="Tasa" Impuesto="002" Base="42.24"/>
    </cfdi:Traslados>
  </cfdi:Impuestos>
  - <cfdi:Complemento>
    <tfd:TimbreFiscalDigital Version="1.1" xsi:schemaLocation="http://www.sat.gob.mx/TimbreFiscalDigital
    http://www.sat.gob.mx/sitio_internet/cfd/TimbreFiscalDigital/TimbreFiscalDigitalv11.xsd" xmlns:xsi="http://www.w3.org/2001/XMLSchema-
    instance" NoCertificadoSAT="00001000000505750848"
    SelloCFD="SYV/mqIXUGdtN76FjVNidTlkc0pMaBbHrL3f0uSfKi4Hdii7U1I/MqkSF0Stf3/M5rtJlkYHWKcyCis32ar1vmO2Ur0mIsH5slYqqKAMxe
    SelloSAT="xMs1hjUAUx6VoUXxTNN4xcuKzyHzA1lkzfrY2yPYoFxm98WpMRA2VRrzegnt1uce3GEj8nSbq/W8PULeMOI/B3h8nI4SJWXBBDt
    RfcProvCertif="AUR100128NN3" FechaTimbrado="2024-06-15T11:55:24" UUID="184e06a8-33dc-44b4-b324-967795dd4309"
    xmlns:tfd="http://www.sat.gob.mx/TimbreFiscalDigital"/>
  </cfdi:Complemento>
  - <cfdi:Addenda>
    - <ns:Oxxo version="1.1" xmlns:ns="https://www.oxxo.com/ns/addenda/oxxo/1">
      <ns:generales tipoDocumento="Factura"/>
      <ns:clavesDescripcion e_RegimenFiscal="Opcional para Grupos de Sociedades" c_UsoCFDI="Gastos en general" c_TipoDeComprobante="Ingreso"
      c_RegimenFiscal="Personas Morales con Fines no Lucrativos" c_MetodoPago="Pago en una sola exhibición"/>
      - <ns:receptor>
        <ns:domicilioFiscalR pais="MEX" numero="SN" municipio="HERMOSILLO" estado="SONORA" colonia="CENTENARIO"
        codigoPostal="83260" ciudad="HERMOSILLO" calle="COMONFORT Y DR. PALIZA"/>
      </ns:receptor>
      <ns:datosTienda codigoPostal="85275" nombre="Seiscientos Cen" direccion="Calle 9 S/N Atotonilco (50TfGZ) BACUM, SON"/>
      <ns:id=PORTAL87739804</ns:id>
    </ns:Oxxo>
  </cfdi>Addenda>
</cfdi:Comprobante>

```

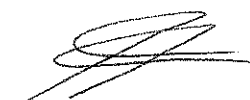



Verificación de comprobantes fiscales digitales por internet

RFC del emisor	Nombre o razón social del emisor	RFC del receptor	Nombre o razón social del receptor
CCO8605231N4	CADENA COMERCIAL OXXO	GES790913CT0	GOBIERNO DEL ESTADO DE SONORA
Folio fiscal	Fecha de expedición	Fecha certificación SAT	PAC que certificó
184E06A8-33DC-44B4-B324-967795DD4309	2024-06-15T10:55:23	2024-06-15T11:55:24	AUR100128NN3
Total del CFDI	Efecto del comprobante	Estado CFDI	Estatus de cancelación
\$150.00	Ingreso	Vigente	Cancelable sin aceptación

Imprimir

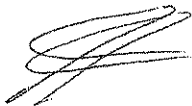

Cadena Comercial Oxxo, S.A. de C.V. (CDO-860523-IN4)
SCIENCIAS CEN
 Edison Hg. Hongo: 1735 Colonia Talleres Monterrey, Nuevo
 Leon C.P. 64480
 Régimen de Operación para Grupos de Sociedades
 NOUJARO 13/06/2024 14:55

COMUNDA COMERCIALIZADORA, S.A. DE C.V. (LUGAR 080523-194)
QUICEN II CEN
 Edison Nte. Numero 1235 Colonia talleres Monterrey, Nuevo
 Leon C.P. 64480
 Regimen de Opcionales para Grupos de Sociedades

Regimen de Opcional para Grupos de Sociedades		
	13/06/2024	10:00
BOYAL 953060	1	28.00
WILE KEETOS 2.5 KG	1	44.00
BOTTLE POP 310	1	44.00
BOTTLE POP 316	1	48.50
LANCHING 1676 DUB-L	1	53.00
RANCHETTINS 1456R	1	17.00
BOYAL 953062	1	17.00
WILE KEETOS 2.5 KG	1	17.00
BOTTLE POP 310	1	17.00
BOTTLE POP 316	1	17.00
LANCHING 1676 DUB-L	1	17.00
RANCHETTINS 1456R	1	17.00
BOYAL 953062	1	17.00
WILE KEETOS 2.5 KG	1	17.00
BOTTLE POP 310	1	17.00
BOTTLE POP 316	1	17.00
LANCHING 1676 DUB-L	1	17.00
RANCHETTINS 1456R	1	17.00
BOYAL 953062	1	17.00
WILE KEETOS 2.5 KG	1	17.00
BOTTLE POP 310	1	17.00
BOTTLE POP 316	1	17.00
LANCHING 1676 DUB-L	1	17.00
RANCHETTINS 1456R	1	17.00
BOYAL 953062	1	17.00
WILE KEETOS 2.5 KG	1	17.00
BOTTLE POP 310	1	17.00
BOTTLE POP 316	1	17.00
LANCHING 1676 DUB-L	1	17.00
RANCHETTINS 1456R	1	17.00
BOYAL 953062	1	17.00
WILE KEETOS 2.5 KG	1	17.00
BOTTLE POP 310	1	17.00
BOTTLE POP 316	1	17.00
LANCHING 1676 DUB-L	1	17.00
RANCHETTINS 1456R	1	17.00
BOYAL 953062	1	17.00
WILE KEETOS 2.5 KG	1	17.00
BOTTLE POP 310	1	17.00
BOTTLE POP 316	1	17.00
LANCHING 1676 DUB-L	1	17.00
RANCHETTINS 1456R	1	17.00
BOYAL 953062	1	17.00
WILE KEETOS 2.5 KG	1	17.00
BOTTLE POP 310	1	17.00
BOTTLE POP 316	1	17.00
LANCHING 1676 DUB-L	1	17.00
RANCHETTINS 1456R	1	17.00
BOYAL 953062	1	17.00
WILE KEETOS 2.5 KG	1	17.00
BOTTLE POP 310	1	17.00
BOTTLE POP 316	1	17.00
LANCHING 1676 DUB-L	1	17.00
RANCHETTINS 1456R	1	17.00
BOYAL 953062	1	17.00
WILE KEETOS 2.5 KG	1	17.00
BOTTLE POP 310	1	17.00
BOTTLE POP 316	1	17.00
LANCHING 1676 DUB-L	1	17.00
RANCHETTINS 1456R	1	17.00
BOYAL 953062	1	17.00
WILE KEETOS 2.5 KG	1	17.00
BOTTLE POP 310	1	17.00
BOTTLE POP 316	1	17.00
LANCHING 1676 DUB-L	1	17.00
RANCHETTINS 1456R	1	17.00
BOYAL 953062	1	17.00
WILE KEETOS 2.5 KG	1	17.00
BOTTLE POP 310	1	17.00
BOTTLE POP 316	1	17.00
LANCHING 1676 DUB-L	1	17.00
RANCHETTINS 1456R	1	17.00
BOYAL 953062	1	17.00
WILE KEETOS 2.5 KG	1	17.00
BOTTLE POP 310	1	17.00
BOTTLE POP 316	1	17.00
LANCHING 1676 DUB-L	1	17.00
RANCHETTINS 1456R	1	17.00
BOYAL 953062	1	17.00
WILE KEETOS 2.5 KG	1	17.00
BOTTLE POP 310	1	17.00
BOTTLE POP 316	1	17.00
LANCHING 1676 DUB-L	1	17.00
RANCHETTINS 1456R	1	17.00
BOYAL 953062	1	17.00
WILE KEETOS 2.5 KG	1	17.00
BOTTLE POP 310	1	17.00
BOTTLE POP 316	1	17.00
LANCHING 1676 DUB-L	1	17.00
RANCHETTINS 1456R	1	17.00
BOYAL 953062	1	17.00
WILE KEETOS 2.5 KG	1	17.00
BOTTLE POP 310	1	17.00
BOTTLE POP 316	1	17.00
LANCHING 1676 DUB-L	1	17.00
RANCHETTINS 1456R	1	17.00
BOYAL 953062	1	17.00
WILE KEETOS 2.5 KG	1	17.00
BOTTLE POP 310	1	17.00
BOTTLE POP 316	1	17.00
LANCHING 1676 DUB-L	1	17.

BEUG
EM 1501; 500000 X
CENTR
AF 110100H
TARJETA 044307Z
DEBITO 043594
AUT: 026076
CENTE /

[illegible]

1. The first part of the document discusses the importance of maintaining accurate records of all transactions and activities related to the project. It emphasizes the need for transparency and accountability in financial management.

2. The second part outlines the various methods used to collect and analyze data, ensuring that the information gathered is reliable and valid. This includes both qualitative and quantitative approaches.

3. The third section details the results of the research, highlighting key findings and trends observed during the study period. It provides a clear overview of the outcomes achieved.

4. Finally, the fourth part offers conclusions based on the analysis and suggests potential areas for further investigation or improvement. It also acknowledges the limitations of the study.

ARGENT. ARBU. 45643921EFC627F
 ATQ: AID: 8000060041010
 PAGARE MEDIANTE UN VOUCHER CON INSTITUCIONES DE CREDITO
 O POR ESTE PAGARE ME OBLIGO UNCONDICIONALMENTE A PAGAR
 A LA ORDEN DEL BANCO ACREDITANTE EL IMPORTE DE ESTE TITULO
 ESTE PAGARE PROCEDE DEL CONTRATO DE APERTURA DE CREDITO
 Y QUE EL BANCO ACREDITANTE Y EL TITULAR HABIENTE TIENEN
 PAGO: \$ 234.50 CUMPLIDO: 15 DE FEBRERO DE 2000
 CAMBIO: \$ 0.60

Paid: \$ 234.50
CASH: \$ 0.00

PAGO EN UNA SOLA EXHIBICION
LUGAR DE EXPEDICION: QUAYMAS, SONORA
CARRETERA INTERNACIONAL SIN VIGILANCIA
SONORA Y PAGO

email: atencionalientes@uaxo.com,
 teléfono sin costo 81 83 20 20
 tenemos un lugar para ti!
 Administrando y trabajando en UAXO,
 la Cadena de Tiendas de Provincia,
 más grande de Latinoamérica.
 Agrégate a un colaborador de tienda o buscamos
 redes sociales como "UAXO Reclutamiento"
 para iniciar tu proceso. Aplicar ¡estrictamente!
 consulta nuestro aviso de privacidad
 en <https://www.uaxo.com/>
 >>>> Cópia CLIENTE >>>>

~~SECRET~~



REGIMEN DE CUOTAS PARA GRUPOS DE SOCIEDADES		
NOUSUARIO	1	
OREO 10P2 1146	13/06/2024	14:54
215526 1 2 x US6 Gallet	1	24.00
OREO 10P2 1146	1	-9.00
215526 1 2 x US6 Gallet	1	24.00
PAKETAB 265GR	1	-9.00
CACIA COCA 3 LIT. NR	1	59.00
SHAPLES Bureguayguas	1	51.00
VALA SWITCH ROLL 326	1	2.00
214609 1 2 x US6 Vala	1	8.00
VALA SWITCH ROLL 326	1	-2.00
214609 1 2 x US6 Vala	1	8.00
Fel Vala 1225163	1	2.00
10-1000KVA1621	1	150.00
*** ABOGADO \$54.00 ***	Total:	\$ 150.00
	IVA INC10/100:	\$ 5.76

Effective H.H.: 140.00
 Page: \$ 150.00 Cash: \$ 0.00

telefono sin costo al 800 20 20 20
¡venenos no pagar nada!!!
Administración y Marketing

Desarrollando en Oaxaca la Cadena de Alimentos de Proximidad, una gran variedad de productos orgánicos, naturales y saludables. Nos encontramos en la búsqueda de colaboradores para iniciar la producción de alimentos orgánicos. Consulta nuestro aviso de privacidad en <https://www.oaxo.com/>

Cadena Comercial Oxxo, S.A. de C.V. (COT-860523-114)

17th Colonia la Juntas Monterrey, Nuevo
Léon C.P. 64460

[illegible][illegible]

2225 E. 4TH AVE
ANN ARBOR MI 48106
TEL 313-936-5111
FAX 313-936-5111

[illegible]

Regimen de Opciones para Grupos de Sociedades	
60AHAL9503060	13/06/2024 10:00
WHELO KEFRINS 2.5 KG	28.00
BOTTLE POP 316	44.00
BOTTLE POP 316	44.00
LONCHIBON 1876 DORFI	48.50
RANCHERITOS 135BR	53.00
AGUA ALFARCESA205HR	17.00
PAGO 91 Yta: 290824	Total: \$ 234.50
IMP-103B65QV11	IIVA INCLUIDO: \$ 6.63
300 SIENTOS TREINTA Y CUATRO PESOS	50/100 M.N.
Pago Electronica:	234.50

AFFILIATION 6443972
 TARGETA *****3694 VENCE /
 DEBITO
 AUT: 020076
 TOTAL R.R. \$ 284

ANNUAL REPORT

ABBIT & MICE (204741010)

PAGARE ALBO TABLE UNIVARIAMENTE CON INSTITUCIONES DE CREDITO. POR ESTE PAGARE HE DISTRIBUIDO INCONDICIONALMENTE A PUNAR A LA ORDEN DEL BANCO ACREDITANTE EL IMPORTE DE ESTE TITULO. ESTE PAGARE PROCURE DEL CONTRASTO DE APERTURA DE CREDITO QUE EL BANCO ACREDITANTE Y EL TAJE INHABIENTE TIENEN CELEBRADO.

Page: \$ 234.50 Contribution: \$ 0.00

PAGO EN UNA SOLA EXHIBICION
LUGAR DE EXPOSICION: GUAYMAS, SONORA
CARRETERA INTERNACIONAL S/N UICHA, GUAYMAS
SONORA C.P. 85510

email:atencioncliente@oxoxo.com
 Teléfono sin costo 61 83 20 20 20
 ¡tenemos un lugar para ti!
 Administrando y trabajando en OXOXO,
 la cadena de tiendas de Proximidad
 más grande de Latinoamérica,
 Acércate a un colaborador de
 redes sociales como "OXOXO Reclutamiento"
 para iniciar tu proceso. Aplicar restricciones.
 Consulta nuestro aviso de privacidad
 en <https://www.oxoxo.com/>
 >>>> CÚPIA CLIENTE >>>>

>>> COPY CLIENT >>>